BCCBA
Bolsa de Cereales de Córdoba

Córdoba, 28 de enero de 2021

Departamento de Información Agronómica - D.I.A

Recalculando la campaña 2020/21

Situación de cultivos en Córdoba al 28 de enero de 2021

Ing. Agrónomo Santiago Álvarez

DATOS FINALES DE PRODUCCIÓN DE TRIGO 2020/21

CONTEXTO CLIMÁTICO

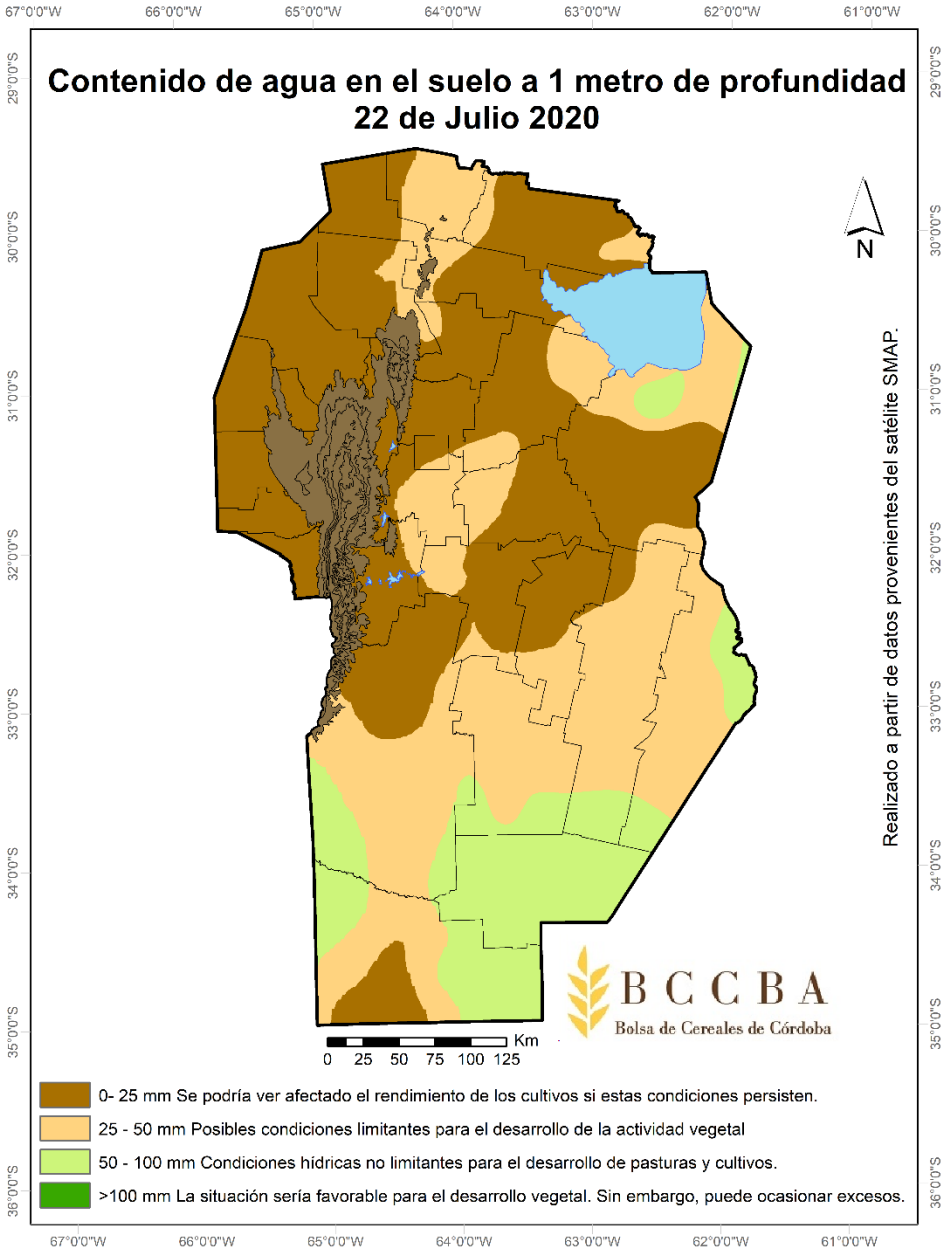

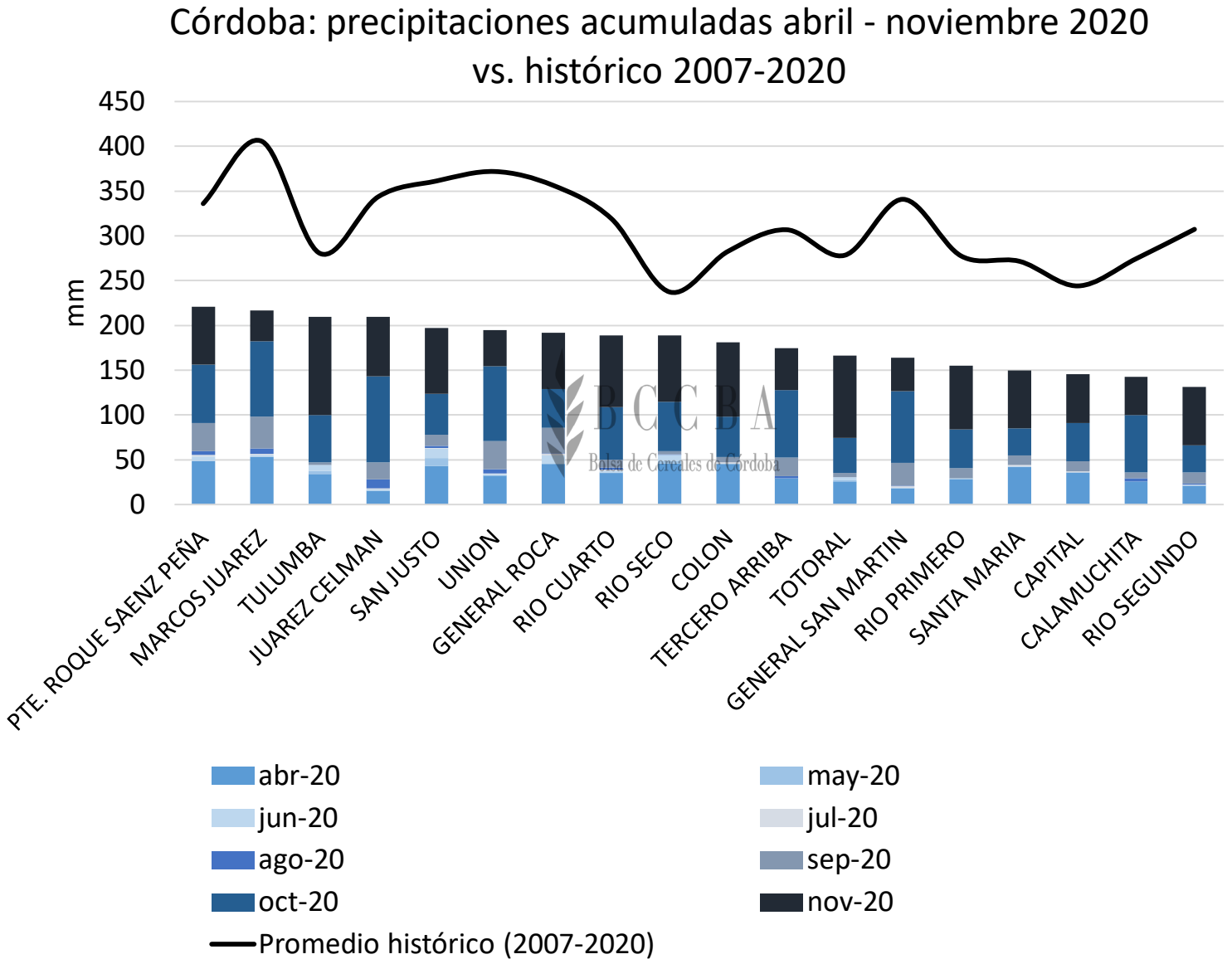

BCCBA
Bolsa de Cereales de Córdoba

PRODUCCIÓN DE TRIGO 2020/21

Trigo pan

- Superficie sembrada: 1.201.700 ha
- Superficie **planificada** de cobertura: 69.700 ha (6%)
- Superficie **perdida**: 142.800 ha
- Superficie **cosechable**: 989.200 ha
- Rendimiento ponderado: 18,6 qq/ha
- Producción: 1.840.500 tn

BCCBA
Bolsa de Cereales de Córdoba

PRODUCCIÓN DE TRIGO 2020/21

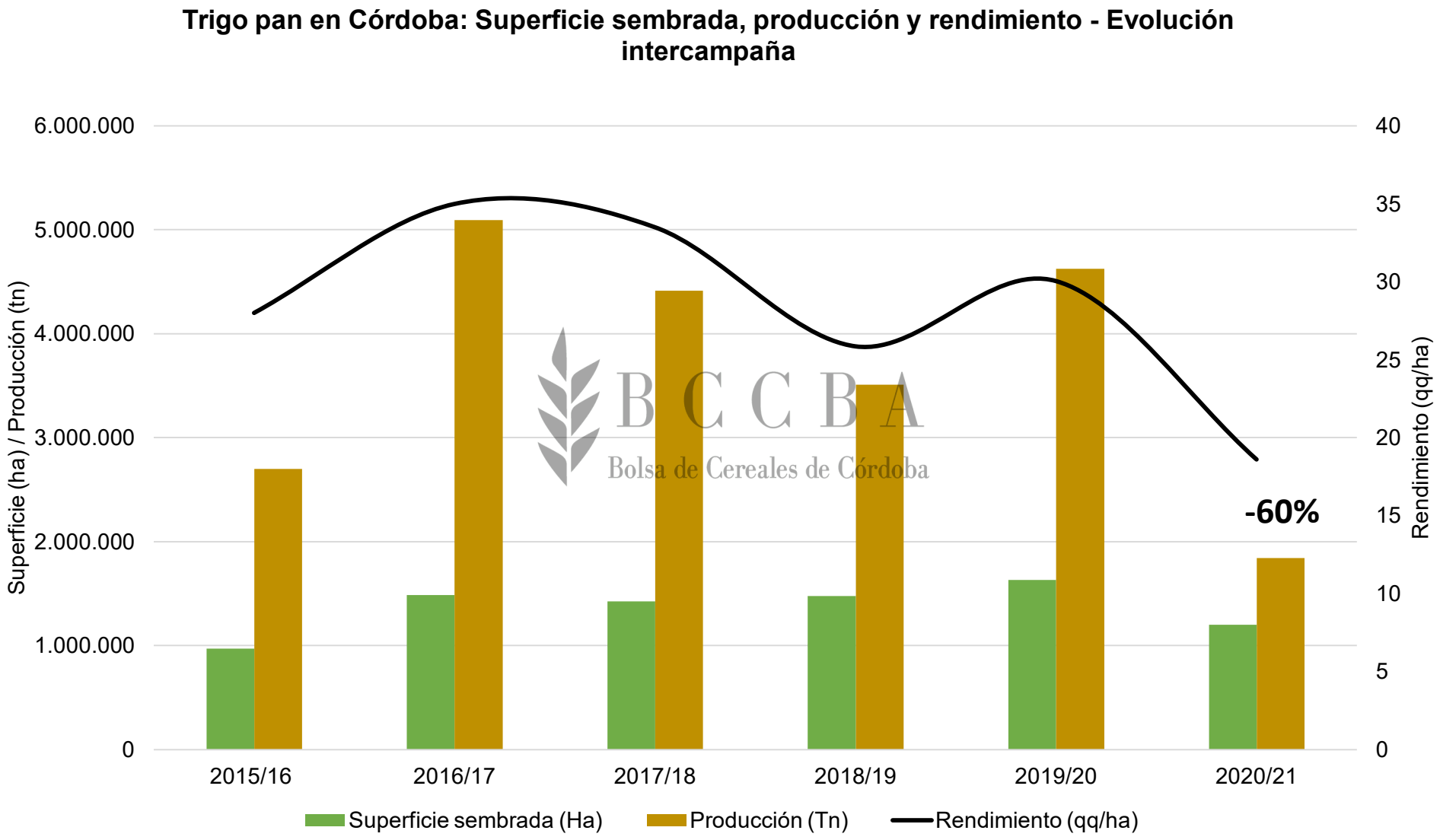

PRODUCCIÓN DE TRIGO 2020/21

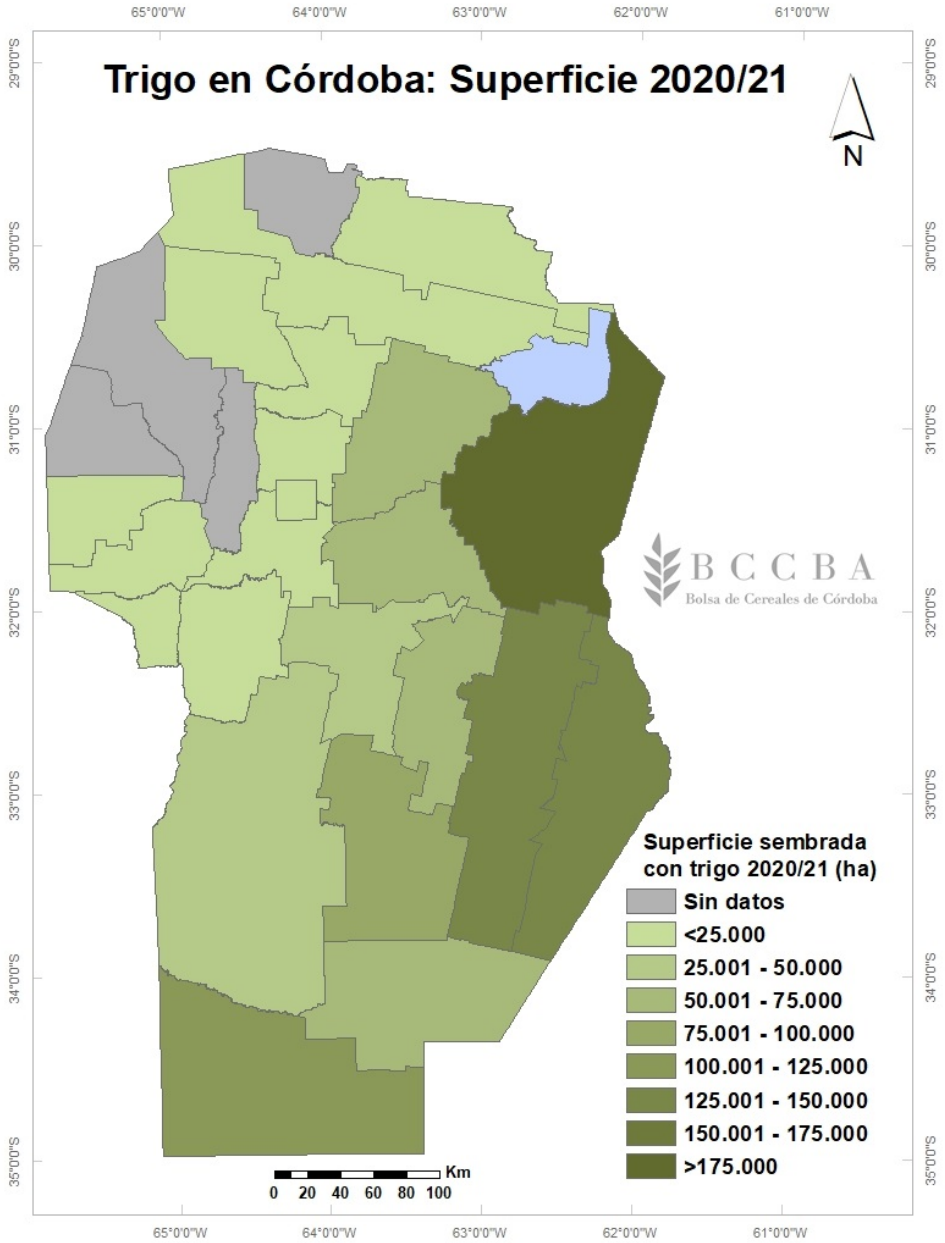

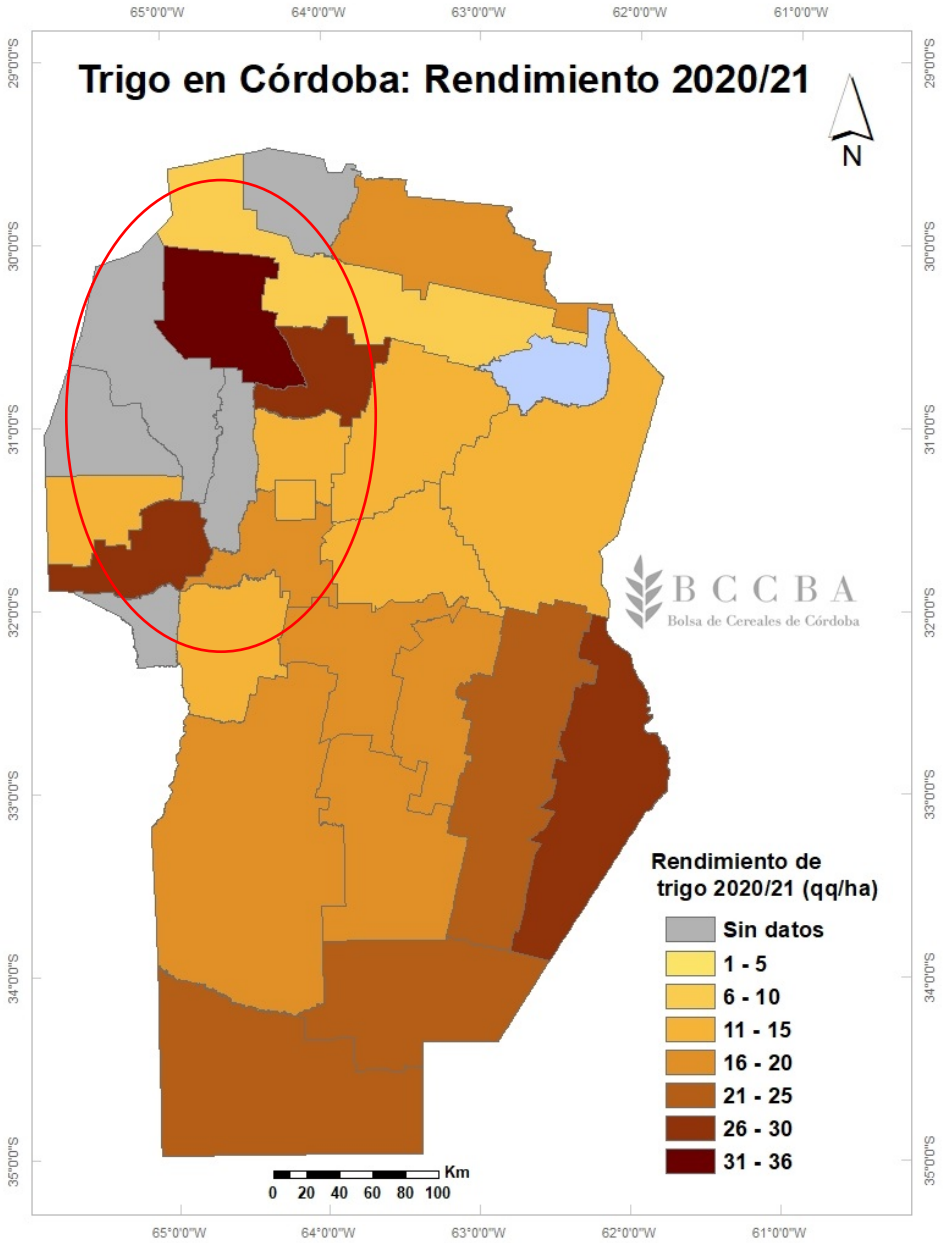

PRODUCCIÓN DE TRIGO 2020/21

Trigo candeal

TRIGO CANDEAL	2019/20	2020/21	Variación
Superficie	2.600	1.424	-45%
Rendimiento	52	52	0%
Producción	13.500	7.405	-45%

BCCBA
Bolsa de Cereales de Córdoba

Situación de los cultivos estivales 2020/21

CONTEXTO CLIMÁTICO

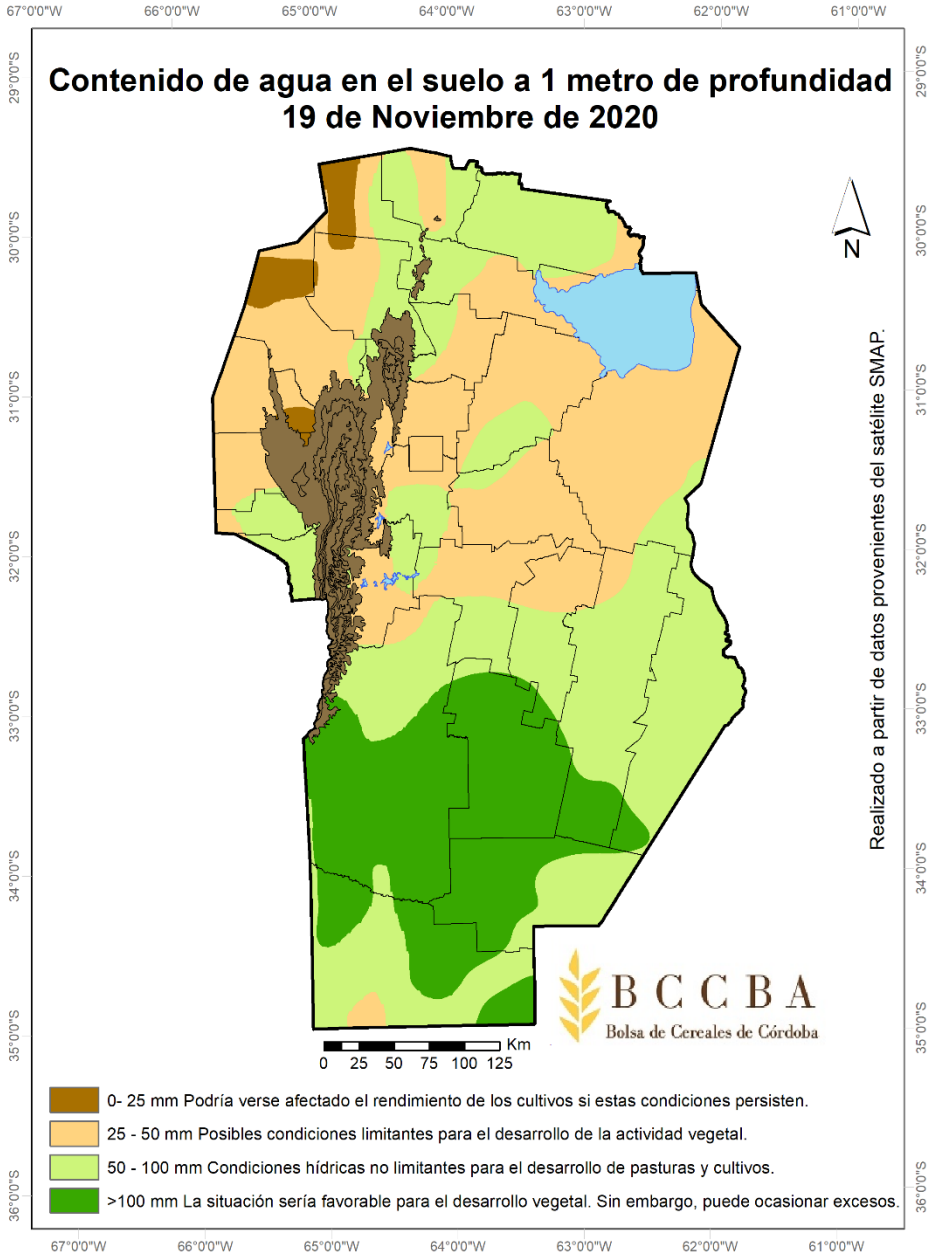

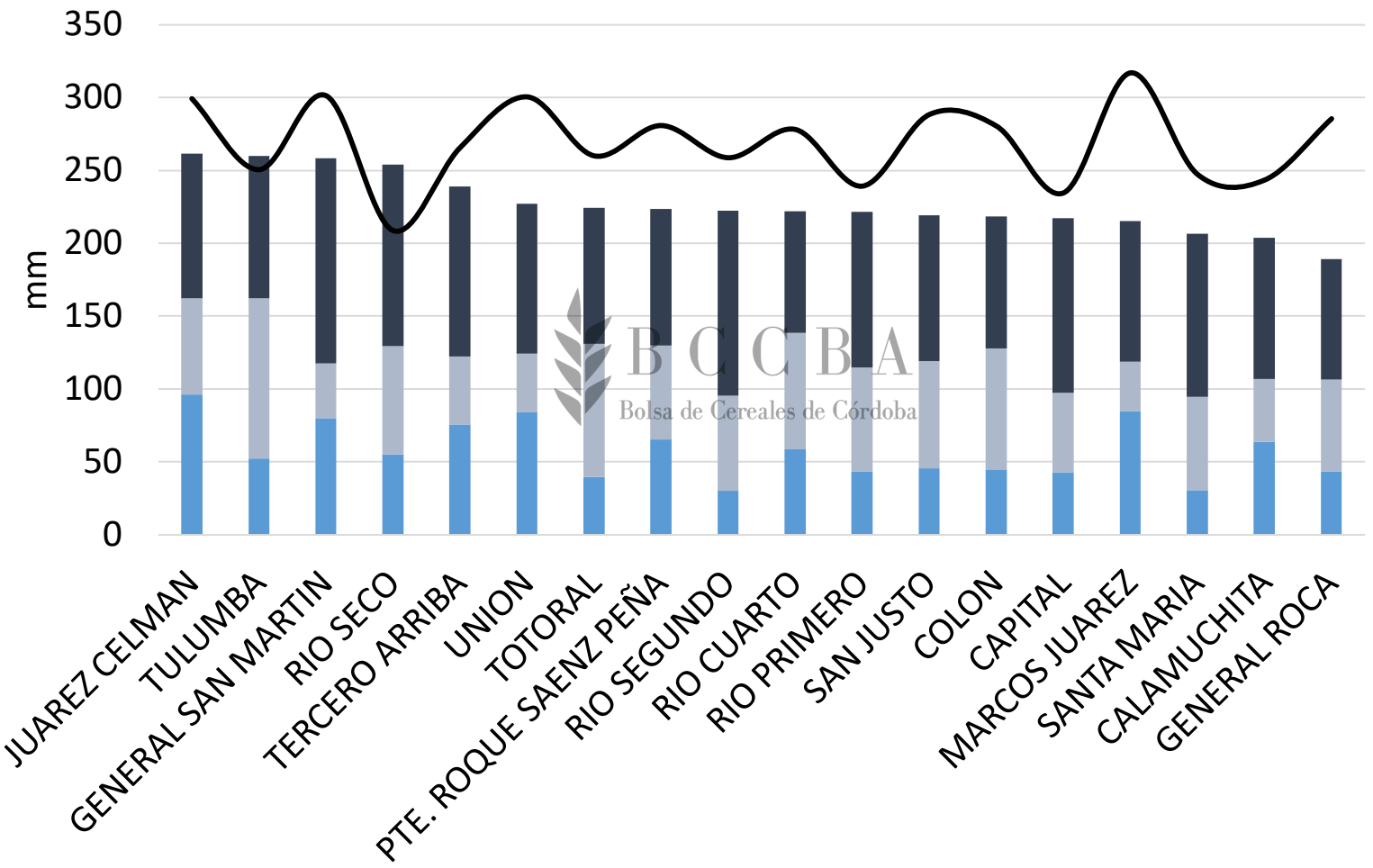

BCCBA
Bolsa de Cereales de Córdoba

PROPORCIÓN TEMPRANO/TARDÍO

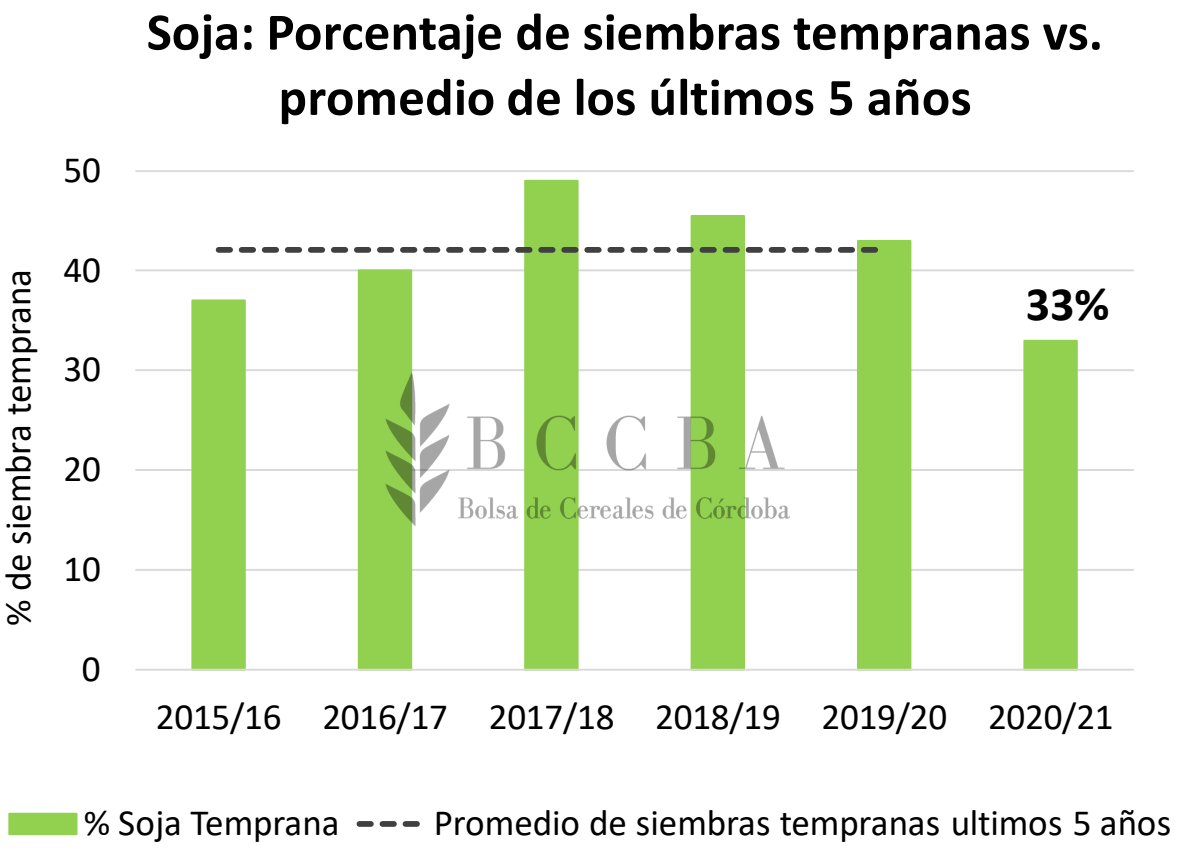

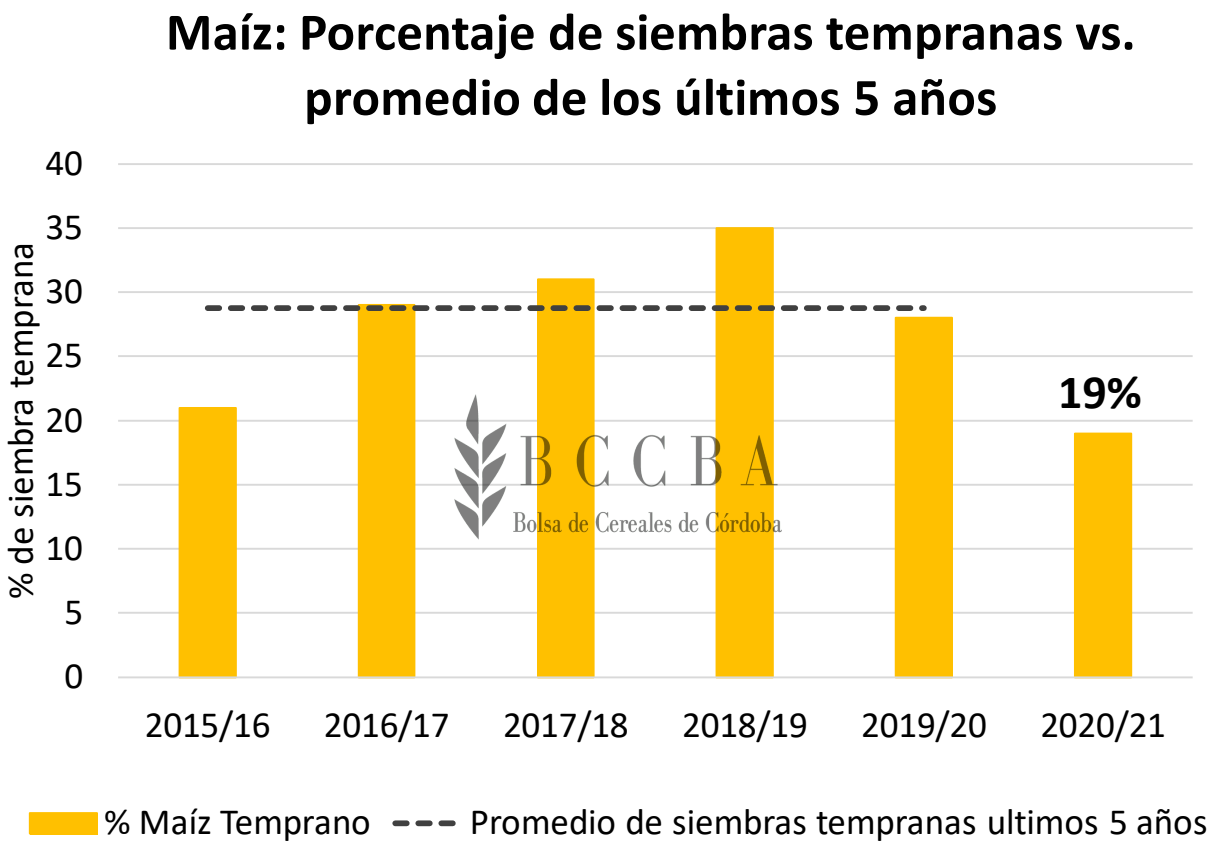

BCCBA
Bolsa de Cereales de Córdoba

SITUACIÓN DE LOS CULTIVOS A LA FECHA

Soja

- Superficie: 4.319.000 ha
- Fitotoxicidad por la sequía durante el barbecho.
- Plagas: oruga bolillera (*Helicoverpa gelotopoeon*), vaquita defoliadora (*Megascelis sp.*) y arañuela (*Tetranichus urticae*).
- Soja temprana acercándose al periodo crítico.
- El mejor estado se observa en la zona sudeste.
- Rendimiento esperado: 21,9 qq/ha.
- Producción esperada: 9.475.900 tn.

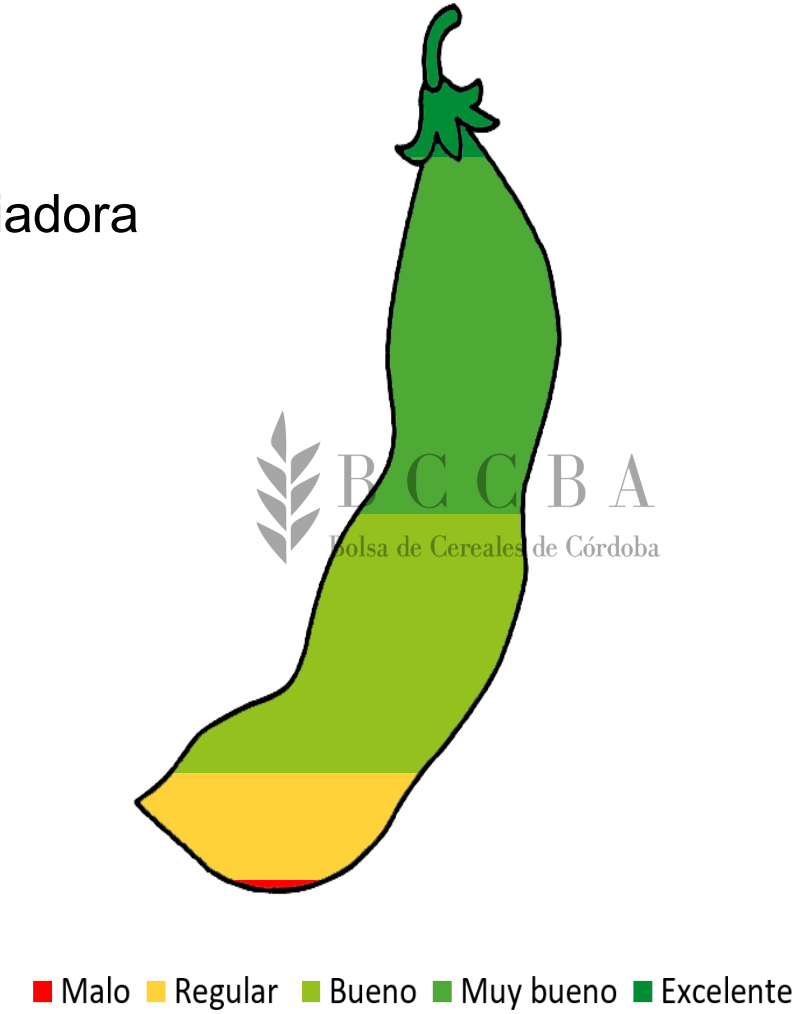

SITUACIÓN DE LOS CULTIVOS A LA FECHA

Maíz

- Superficie: 2.548.800 ha.
- Maíz temprano iniciando el periodo crítico.
- Fitotoxicidad por la sequía durante el barbecho.
- Cogollero (*Spodoptera frugiperda*), chinche de los cuernos (*Dichelops furcatus*), roya común (*Puccinia sorghi*).
- El mejor estado se observa en la zona sudeste.
- Rendimiento esperado: 60,3 qq/ha.
- Producción esperada: 14.324.600 tn.

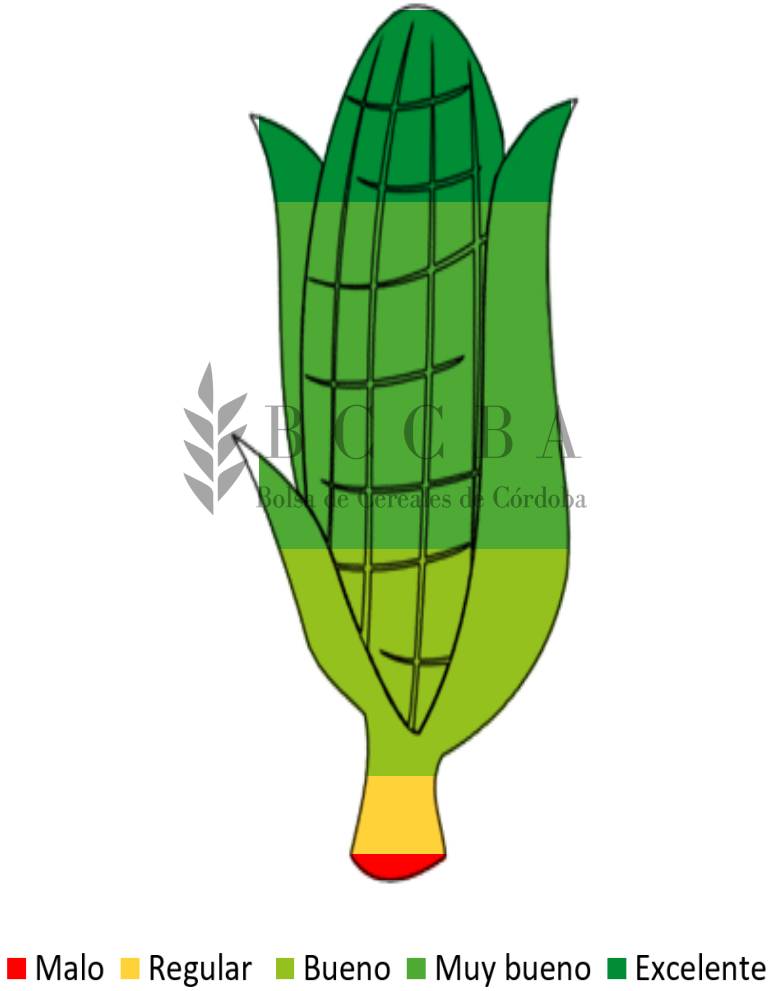

BCCBA
Bolsa de Cereales de Córdoba

Maní

- Superficie: 266.200 ha.
- 50% de los lotes en estadios reproductivos.
- Sin plagas ni enfermedades de importancia, comenzando aplicaciones preventivas.
- Rendimiento esperado: 25,3 qq/ha.
- Producción esperada: 672.400 tn.

BCCBA
Bolsa de Cereales de Córdoba

SITUACIÓN DE LOS CULTIVOS A LA FECHA

Sorgo

- Superficie: 120.600 ha.
- La demanda de semillas superó la oferta.
- Atravesando estadios vegetativos.
- Se observan ataques de cogollera (*Spodoptera frugiperda*).
- Rendimiento esperado: 45,6 qq/ha.
- Producción esperada: 371.200 tn.

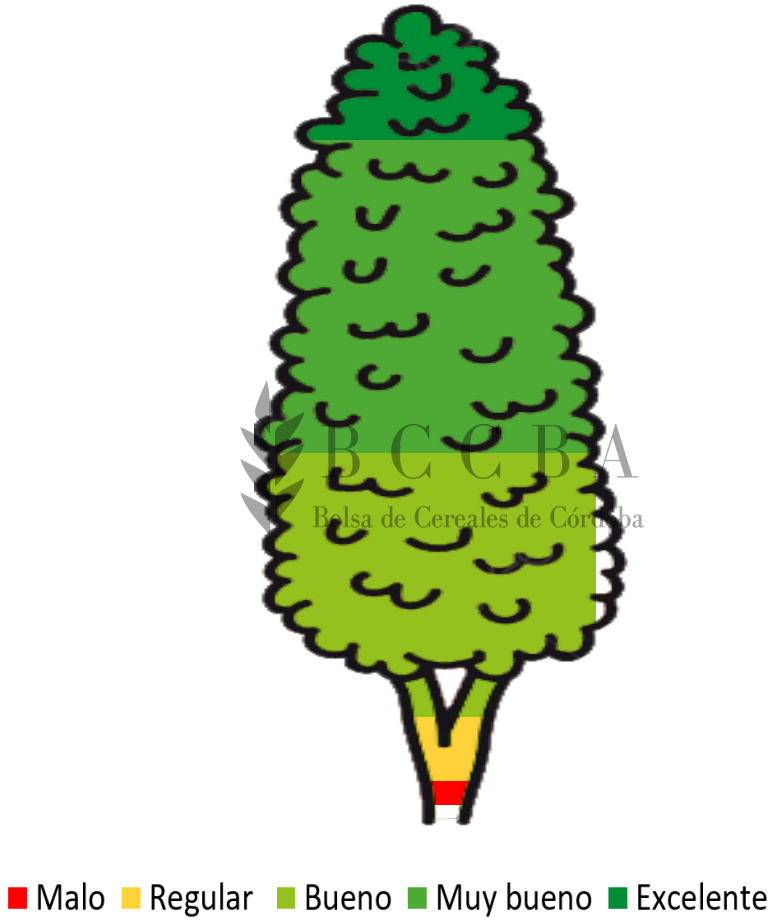

BCCBA
Bolsa de Cereales de Córdoba

¡MUCHAS GRACIAS!

BCCBA
Bolsa de Cereales de Córdoba